www.welcome-lavaux.ch

Prix en francs suisse

Mise à jour le: 24-05-2024

Aran-Villette | Domaine Pascal Dance

Domaine Pascal Dance
Vigneron-encaveur
Rue du Village 4
CH-1091 Aran-Villette

mobile: +41 (0)79 646 40 86
E-mail: info@dancevins.ch
site: www.dancevins.ch

1 personne CHF 150.- la nuit
2 personnes CHF 170.- la nuit
Rabais à partir de 3 nuits
Prix par semaine : CHF 800.-

Le Châtelard | Domaine de Bory

Olivier et Régine Rouge
Domaine de Bory
Le Châtelard
CH-1095 Lutry

tél: +41 (0)21 791 21 38
mobile: +41 (0)79 447 35 63
E-mail: info@vins-rouge.ch
site: www. vins-rouge.ch

Maisonnette 1-8 personnes
75.- par personne et par nuit
1000.- /maison/semaine
juillet et août, séjour minimum 1 semaine

Corseaux | Mme Anne-Domique Egli

Mme Anne-Domique Egli
Ch. du Petit Centenaire 8
CH-1802 Corseaux

tél: +41 (0)21 922 60 87
mobile: +41 (0)78 449 25 45
E-mail: adegli@sunrise.ch

Chambres, studio ou appartement à louer
Par jour et par personne:
single: 135.- / 210.-
double: 160.- / 230.-
Prix à la semaine et au mois: à discuter.

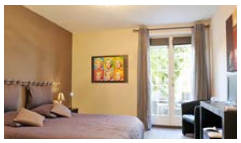

Chenaux | Studio dans les combles

Isabelle Guion
Chemin du Carroz 10
1091 Chenaux
mobile: +41 (0)79 891 96 57
E-mail: Isa.guion@gmail.com
site internet

- 120.- / nuit pour 1 pers.
- 50.- / nuit par personne supplémentaire, jusqu'à 4 pers.
- Prix famille sur demande
- Minimum 2 nuits
- Prix séjour de longue durée sur demande
- Frais de nettoyage : 40.- / 80.- selon durée du séjour
- Taxe de séjour en sus : 3.- /nuit par pers.

Cully | Lakeside suite

Mme Maya Widmer
Rue de L'Indépendance 4
CH-1096 Cully
mobile: +41 (0)78 798 44 76
E-mail: mayawidmer@hotmail.com
site: Lakeside suite website

2 personnes maximum
Prix pour 1 nuit, 2 personnes : 150 CHF
La suite se situe au 3ème étage d'un appartement
avec une magnifique vue sur le lac.

Cully | Le Vigny

Yolande Perdrizat-Duboux
Le Vigny
Chemin du Vigny 10
CH-1096 Cully

tél: +41 (0)21 799 38 12
mobile: +41 (0)79 764 69 24
E-mail: bnb@levigny.ch
site: www.levigny.ch

4 chambres dans une maison vigneronne | 9 personnes maximum
50 CHF par personne et par nuit sans petit déjeuner,
60 CHF /p/n avec petit-déjeuner
Enfant jusqu'à 12 ans: 1/2 prix

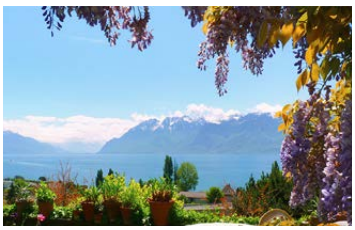

Cully | MAISON 1547 BOUTIQUE BED & BREAKFAST

MAISON 1547 BOUTIQUE BED & BREAKFAST
Winka Angelrath
Ruelle du Temple 1
CH-1096 Cully
mobile: +41 (0)78 804 02 02
E-mail: maison@1547.ch
site: www.1547.ch

Junior Suite de 35m2 dans maison villageoise, rénovée avec soin, au cœur du bourg de Cully et à 3 minutes du lac et des vignobles. Restaurants et commerces de qualité ainsi que transports à proximité.

2 hôtes dès CHF 240.- la nuit | 1 hôte dès CHF 200.- la nuit
Demandez-nous une offre pour des séjours prolongés !
Lit enfant (canapé convertible en lit d'appoint) - Lit bébé sur demande

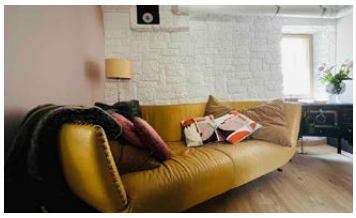

Cully | Claire et Roger Rémy

Claire et Roger Rémy
Place du Temple 11
CH-1096 Cully
mobile: +41 (0)79 755 03 45
E-mail: claire49remy@gmail.com

3 chambres au centre de Cully
1 pers: CHF 80.- par jour 2 pers: CHF 120.- par jour
Petit-déjeuner: CHF 10.- par personne

Cully | Camping de Moratel

Camping de Moratel
Route du Moratel 2
CH-1096 Cully
mobile: +41 (0)76 248 08 73
E-mail: camping@spbmc.ch

3 chambres double - 1 chambre simple avec cuisine et salle de bains en commun. Balcon vue sur lac. Accès direct au lac, wifi et Lavaux transport card gratuit.
Chambre double CHF 140.-/nuit
Dès la 2e nuit: CHF 120.-/nuit
Chambre simple: CHF 70.-/nuit

Cully | Patricia Longet

Patricia Longet
Route de Vevey 49
CH-1096 Cully
mobile: +41 (0)79 259 26 49
E-mail: longetvoruz@cavedemoratel.ch
site: www.cavedemoratel.ch

Petit appartement de vacances avec cuisine
4 personnes maximum
Prix indicatif pour 1 nuit, 2 personnes : 140 CHF
Pas de location au mois.
Tarifs et conditions autres en juillet août.
Plus de détails, voir site internet ou me contacter:
Patricia Longet à Cully 079 259 26 49

Epesses | LA FAVELA

LA FAVELA, David Auer
Chemin de la Bastioule 7
CH - 1098 Epesses
mobile: : +41 (0)79 300 99 34
E-mail: recuperonina@gmail.com

Appartement indépendant de 100m2
avec vue plongeante sur le lac et les Alpes. 2 Chambres.

1 chambre 2 personnes CHF 200.- / la nuit
2 chambres 2 personnes CHF 250.- / la nuit
2 chambres 3-4 personnes CHF 270.- / la nuit
pour 1 semaine ou plus: 10% de rabais | Taxes comprises
Lit bébé disponible gratuitement sur demande

Grandvaux | Mme McCord

Mme McCord
Creux des Fontaines 12
CH-1091 Grandvaux
tél: +41 (0)21 799 43 66
E-mail: bnb.grandvaux.ch@gmail.com

1 maisonnette, 1 studio, 1 chambre
8 personnes maximum
1 pers. 80.- / 2 pers. 100.- Enfants: 1/2 prix

Grandvaux | Famille Jacques et Aurélia Joly Vignerons

Famille Jacques et Aurélia Joly Vignerons
Grand'Rue 20
CH-1091 Grandvaux

tél: +41 (0)21 799 53 25
mobile: +41 (0)79 658 05 02
E-mail: lavaux@cave-joly.ch
site: www. cave-joly.ch

Appartement de 3,5 pièces - Minimum 2 nuits, maximum 2 semaines
1 personne CHF 145.-/nuit | 2 personnes CHF 175.-/nuit
3 personnes CHF 205.-/nuit | 4 personnes CHF 235.-/nuit
5 personnes CHF 265.-/nuit | 6 personnes CHF 295.-/nuit
7 personnes CHF 325.-/nuit | 8 personnes CHF 355.-/nuit
Petit déjeuner par pers. CHF 15.-
Enfants jusqu'à 4 ans: gratuit - Enfants de 5 à 12 ans: rabais sur demande - Taxe de séjour: CHF 3.-/par nuit/adulte

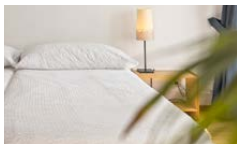

Grandvaux | Appartement de vacances «Les 13 Vents »

Appartement de vacances «Les 13 Vents »
Testuz Jean-Pierre et Josette
Rte de la Petite Corniche 2
CH-1091 Grandvaux
mobile: +41 (0)79 579 60 04
mobile: +41 (0)79 662 14 79
E-mail: josettetestuz@gmail.com

Tarif: minimum 3 nuits, 4 personnes (ou 2 adultes avec 2 enfants)
CHF 180.- la nuit | Rabais à partir de 4 nuits sur demande
Prix par semaine: CHF 1000.-
Taxe de séjour en sus, CHF 3.- par adulte par nuit

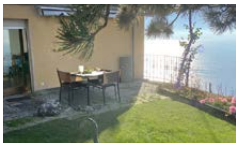

Lutry | Studio entre ville et vignoble

Mme Marie Elisabeth Minder
Chemin de Mourat 68
CH - 1095 Lutry
tél: +41 (0)21 791 55 21
mobile: +41 (0)79 642 41 74
E-mail: marielise.minder@icloud.com

1 personne: si nuit unique CHF 110.- ; nuit(s) suppl. CHF 90.-/la nuit
2 personnes: si nuit unique CHF 170.- , nuit(s) suppl. CHF 130.-/la nuit
Prix en CHF, taxes de séjour comprises
Prix à la semaine ou pour un séjour de plus longue durée – sur demande

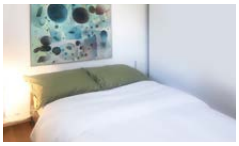

Rivaz | Pascal et Christine Correvon

Pascal et Christine Correvon
CH-1071 Rivaz
tél: +41 (0)21 946 48 23
mobile: +41 (0)21 946 48 23
E-mail: correvon@vins-du-coteau.ch
site: www. vins-du-coteau.ch

1 semaine CHF 850.-
du samedi 16h00 au samedi 10h00
Au mois à discuter
Taxe de séjour: CHF 3.-/nuit/pers. (non incluse)
Carte Mobilis offerte

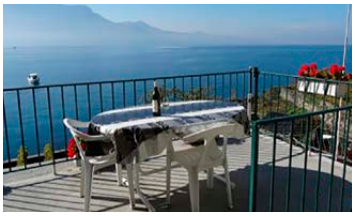

Rivaz | Famille Frédéric et Sophie Fichter

Famille Frédéric et Sophie Fichter
Route de Sallaz 3
CH-1071 Rivaz
mobile: +41 (0)78 733 58 98
E-mail: sfichter@mac.com
site: www.chambreavecvue.ch

Maison de vacances: CHF 900.- à 1400.- par semaine

Saint-Saphorin | Bernard Chevalley

Bernard Chevalley
Place du Peuplier
CH-1071 St Saphorin
tél: +41 (0)21 921 73 20
mobile: +41 (0)79 729 18 72
E-mail: bernard.chevalley@hispeed.ch

Appartement de vacances de 2 1/2 pièces
5 personnes maximum (TVA comprise + taxe de séjour)
Pour 2 personnes/nuit: CHF 130.-
À partir de la 3ème nuit, pour 2 personnes/nuit: CHF 80.-
Personne suppl.: CHF 20.- | Nettoyage: CHF 75.-

Treytorrens | Mme Claire-Lise et Antoine Bovard

Mme Claire-Lise et Antoine Bovard
Ruelle CF Ramuz
CH-1096 Treytorrens
mobile: +41 (0)79 413 82 95
E-mail: cl_bovard@hotmail.com
Studio

4 personnes maximum 1 pers. Dès 60.-
2 pers. Dès 70.-
3 pers. Dès 80.-
4 pers. Dès 90.-
Prix par mois: à discuter